

# ERGOLINE® Passiv nach Maß

HMV-Nr.: 26.11.03.0001

**Bestellung**       **Kostenvoranschlag**

Name des Bestellers

Firma

Kommission/Patientenname

Ihre Bestell-Nr.

Datum

Unterschrift/Firmenstempel



## ERGOLINE Sitz- und Rückeneinheit in Aluminium-Ausführung

- ▶ in 2, 3 oder 4 mm-Ausführung
- ▶ Grundpolsterung nach Maß im Sandwichverfahren für Sitz und Rücken

## Patientendaten

Name des Patienten

Geburtsdatum

männlich     weiblich

Diagnose

Adresse des Patienten

Med./Therap. Einrichtung

Name des Arztes

Name des Therapeuten

Krankenkasse

- |   |   |
|---|---|
| <input type="checkbox"/> Verordnung liegt bei                     | <input type="checkbox"/> Verordnung folgt                     |
| <input type="checkbox"/> Therapeutischer Erhebungsbogen liegt bei | <input type="checkbox"/> Therapeutischer Erhebungsbogen folgt |
| <input type="checkbox"/> Digitalfotos liegen vor                  | <input type="checkbox"/> Digitalfotos folgen                  |

Einverständniserklärung der/des Erziehungsberechtigten zur Erstellung und Verwendung im Rahmen der zu entwickelnden Versorgung wird gegeben

Datum

Unterschrift

Medizinprodukte-Berater der interco GmbH

Medizinprodukte-Berater im Sanitätshaus

Sanitätshaus / Firmenstempel

**Per Fax an: +49 (0) 2243/8807-29**

**Per Mail an: info@interco.gmbh**

## Individuelle Maße

Bitte kreuzen Sie an:  Patientenmaße  Fertigungsmaße  nach Körperabdruck (STL-Datei)

Bitte tragen Sie die notwendigen Maße ein:

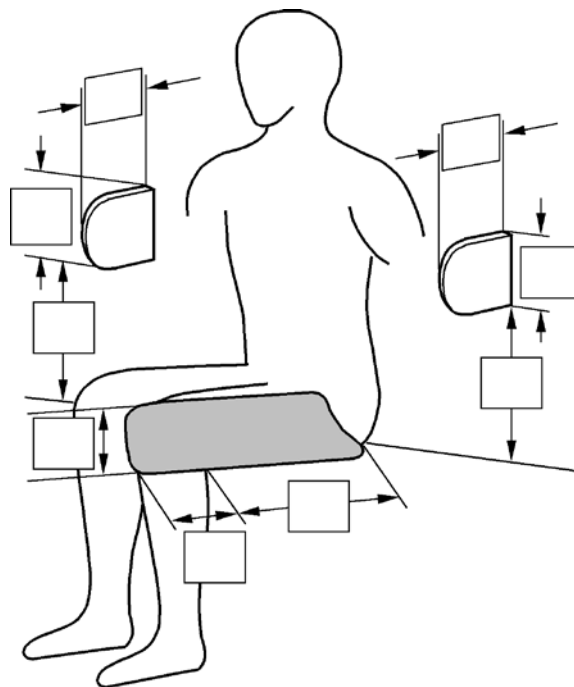
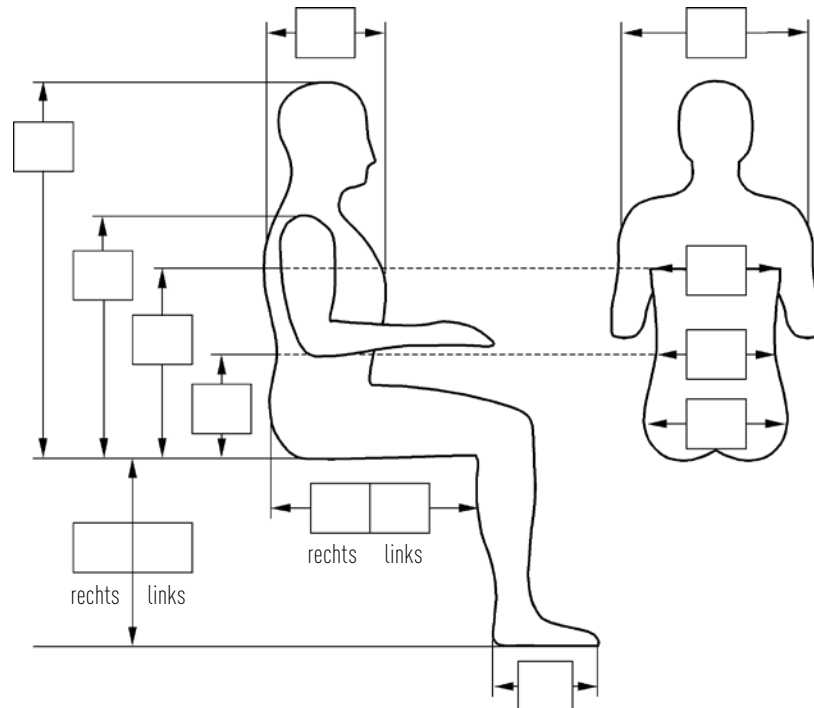

Per Fax an: +49 (0) 2243/8807-29

Per Mail an: [info@interco.gmbh](mailto:info@interco.gmbh)

## Individuelle Maße

Bitte tragen Sie die notwendigen Maße ein:

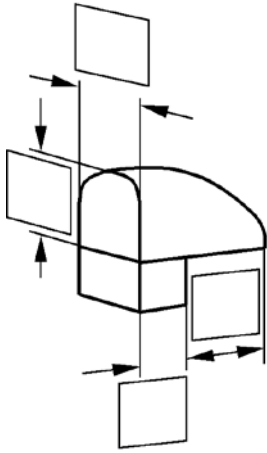

Abduktionskeil

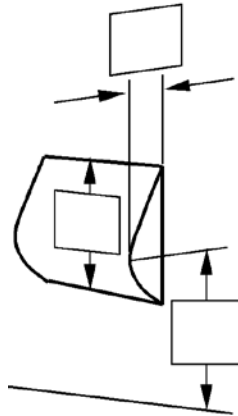

LWS-Anstüzung

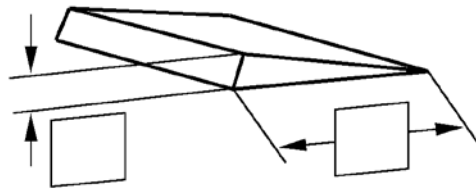

Sitzkeil

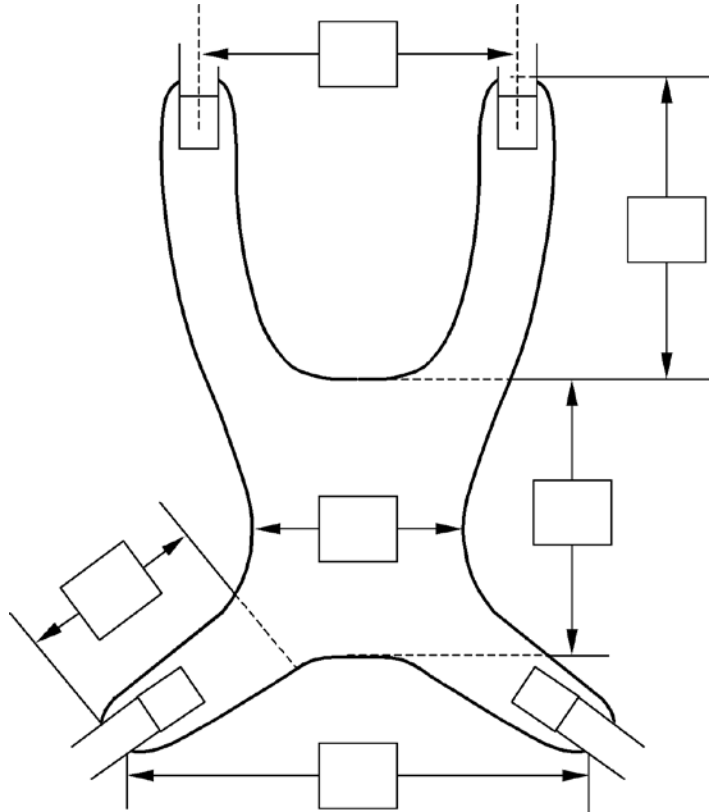

Brustschulterpelotte

Zur Bearbeitung einer ERGOLINE werden zusätzlich folgende Angaben benötigt:

Rollstuhlmodell

---

Sitzbreite Rollstuhl

---

Sitztiefe Rollstuhl

---

Rückenhöhe Rollstuhl

---

Max. Außenbreite der Sitzschale

---

Max. Rückenhöhe der Sitzschale

---

## Stoffbezug / Lackierung

Bitte tragen Sie hier die gewünschte **Stoffkombination** entsprechend unserer Broschüre **STOFFMUSTER** ein:

Bitte tragen Sie hier die gewünschte **Lackierung** entsprechend unserer Farbmuster ein:

---



---

Per Fax an: +49 (0) 2243/8807-29

Per Mail an: [info@interco.gmbh](mailto:info@interco.gmbh)

Art.-Nr.	Artikelbezeichnung   Artikelbeschreibung   Optionen	EH	Preis *	Anzahl
----------	---	----	---------	--------

## Grundkonfiguration

35001	ERGOLINE-Sitzeinheit in 2 mm Aluminium-Ausführung ohne Bezug	ST	410,40 €	<input type="text"/>
35002-3	ERGOLINE-Sitzeinheit in 3 mm Aluminium-Ausführung ohne Bezug	ST	644,50 €	<input type="text"/>
35002-4	ERGOLINE-Sitzeinheit in 4 mm Aluminium-Ausführung ohne Bezug	ST	644,50 €	<input type="text"/>
36001	ERGOLINE - Rückeneinheit in 2 mm Aluminium-Ausführung ohne Bezug	ST	466,10 €	<input type="text"/>
36002-3	ERGOLINE-Rückeneinheit in 3 mm Aluminium-Ausführung ohne Bezug	ST	668,00 €	<input type="text"/>
36002-4	ERGOLINE-Rückeneinheit in 4 mm Aluminium-Ausführung ohne Bezug	ST	668,00 €	<input type="text"/>
40210	Rückenscharniere zur Verbindung der Ergoline Sitz- und Rückeneinheit	PA	63,60 €	<input type="text"/>
40110	Sitzschalenadapter Trapezform in ALULINE - Ausführung	ST	180,70 €	<input type="text"/>
41010	Rückenverstellung stufenlos	ST	170,60 €	<input type="text"/>
41020	Rückenverstellung mit Raster	SA	178,40 €	<input type="text"/>
41031	Fixierung der ERGOLINE Rückeneinheit auf eine feste Gradzahl	ST	239,80 €	<input type="text"/>
	<input type="checkbox"/> 90° <input type="checkbox"/> 100° <input type="checkbox"/> 110° <input type="checkbox"/> 120° <input type="checkbox"/> andere Gradzahl: _____			
40211	Rückenverstellung für ERGOLINE mit physiologischem Drehpunkt (in Kombination mit Artikel 40213 u. 73090 SIMPLY oder SIMPLY LIGHT) (nur in Verbindung mit Adduktionsführungen)	SA	650,10 €	<input type="text"/>
40212	Rückenverstellung für ERGOLINE mit physiologischem Drehpunkt und Gasdruckfederverstellung (bei Verwendung der Untergestelle ROOMY, ROOMY NE)	SA	797,30 €	<input type="text"/>
40213	Rückenhalterung für ERGOLINE zur Befestigung an SIMPLY über Gleitschienen inklusive Aufnahmehaken und Aufnahmestangen (in Kombination mit Artikel 40211 und 73090 SIMPLY/SIMPLY LIGHT)	ST	473,90 €	<input type="text"/>
40200r	ERGOLINE Befestigungsgurt für die Rückeneinheit	ST	42,40 €	<input type="text"/>
40200s	ERGOLINE Befestigungsgurt für die Sitzeinheit	ST	42,40 €	<input type="text"/>
41035	Schlitze für Begurtung einarbeiten	SA	75,80 €	<input type="text"/>

## Polsterung

44330	Anatomische Anformung des Sitzpolsters	ST	186,20 €	<input type="text"/>
-------	--	----	----------	----------------------



Per Fax an: +49 (0) 2243/8807-29

Per Mail an: info@interco.gmbh

Art.-Nr.	Artikelbezeichnung   Artikelbeschreibung   Optionen	EH	Preis *	Anzahl
44331	Anatomische Anformung des Rückenpolsters	ST	186,20 €	<input type="text"/>
45011	Mehrpriis für Polsterung in Weichschaumtechnik nur für SITZ	ST	404,80 €	<input type="text"/>
45012	Mehrpriis für Polsterung in Weichschaumtechnik nur für RÜCKEN	ST	404,80 €	<input type="text"/>
34600	Mehrpriis für Polsterung mit einer Soft-Orthese einteilig nur für Sitz	ST	444,90 €	<input type="text"/>
34601	Mehrpriis für Polsterung mit einer Soft-Orthese einteilig nur für Rücken	ST	444,90 €	<input type="text"/>
34602	Mehrpriis für Polsterung mit einer Soft-Orthese komplett einteilig für Sitz und Rücken	ST	936,70 €	<input type="text"/>
34603	Mehrpriis für Polsterung mit einer Soft-Orthese komplett zweiteilig für Sitz und Rücken	ST	889,90 €	<input type="text"/>
45031	Polsterung für Sitzeinheit mit Relaxschaum	<input type="checkbox"/> in 1 cm Stärke <input type="checkbox"/> in 2 cm Stärke	ST 94,80 €	<input type="text"/>
45032	Polsterung für Rückeneinheit mit Relaxschaum	<input type="checkbox"/> in 1 cm Stärke <input type="checkbox"/> in 2 cm Stärke	ST 94,80 €	<input type="text"/>
45035	Partielle Polsterung mit Stifflatex für Sitz- und/oder Rückeneinheit	ST	118,20 €	<input type="text"/>
47011	Nässeschutz/Coating für die komplette Sitzschale	ST	304,40 €	<input type="text"/>
47012	Nässeschutz/Coating für die Sitzeinheit	ST	152,80 €	<input type="text"/>
44340	Sitzkeil	<input type="checkbox"/> integriert	ST 127,10 €	<input type="text"/>
44341		<input type="checkbox"/> klettbar		
44342	Bezug für Sitzkeil klettbar	ST	53,50 €	<input type="text"/>



### Bezüge

60077N	Anti-Dekubitus-Bezug für ERGOLINE-Sitzeinheit ohne integrierten Körperabdruck in Stoff-, Abstandsgewirke- oder Kunstleder-Ausführung, Sitzplatte leicht abnehmbar über Reißverschluss	ST	297,70 €	<input type="text"/>
60076N	Anti-Dekubitus-Bezug für ERGOLINE-Sitzeinheit mit integriertem Körperabdruck in Stoff-, Abstandsgewirke- oder Kunstleder-Ausführung, Sitzplatte leicht abnehmbar über Reißverschluss	ST	341,20 €	<input type="text"/>
60078N	Anti-Dekubitus-Bezug für ERGOLINE-Rückeneinheit ohne integrierten Körperabdruck in Stoff-, Abstandsgewirke- oder Kunstleder-Ausführung, Sitzplatte leicht abnehmbar über Reißverschluss	ST	297,70 €	<input type="text"/>
60079N	Anti-Dekubitus-Bezug für ERGOLINE-Rückeneinheit mit integriertem Körperabdruck in Stoff-, Abstandsgewirke- oder Kunstleder-Ausführung, Sitzplatte leicht abnehmbar über Reißverschluss	ST	341,20 €	<input type="text"/>
60067	Aufklettbare Platte aus Stoff für ERGOLINE Sitz, an Vorderkante rumgezogen	ST	111,00 €	<input type="text"/>

Per Fax an: +49 (0) 2243/8807-29

Per Mail an: info@interco.gmbh

Art.-Nr.	Artikelbezeichnung   Artikelbeschreibung   Optionen	EH	Preis *	Anzahl			
<b>Kopf</b>							
43020	Kopfstützenhalterung in gekröpfter Ausführung	ST	108,20 €	<input type="text"/>			
43022	Kopfstützenhalterung in gerader Ausführung	ST	91,40 €	<input type="text"/>			
43021	Kopfstützenhalterung mit Konusverstellung	ST	179,50 €	<input type="text"/>			
43046	Kopfstützenhalter ALULINE in fester Ausführung	ST	268,70 €	<input type="text"/>			
43048	inkl. 1x Universalhalter und Aufnahmeplatte ALULINE		316,70 €				
		<input type="checkbox"/> mit einem Halteelement <input type="checkbox"/> mit zwei Halteelementen					
43049	Kopfstützenhalter ALULINE in seitlich verstellbarer Ausführung mit einem Halteelement und Aufnahmeplatte, inkl. 1x Universalhalter ALULINE	ST	370,20 €	<input type="text"/>			
43050	Kopfstützenhalter ALULINE mit Tiefeneinstellmöglichkeit	ST	329,00 €	<input type="text"/>			
43056	Kopfstützenhalter ALULINE in fester Ausführung zur Aufnahme von	ST	298,90 €	<input type="text"/>			
43058	Kopfstützen aus PU mit Kugelkopfaufnahme mit Kugelkopf sowie Aufnahmeplatte inkl. 1x Universalhalter ALULINE		345,70 €				
		<input type="checkbox"/> mit einem Halteelement <input type="checkbox"/> mit zwei Halteelementen					
43023	Kopfstützentiefenverstellung	ST	81,40 €	<input type="text"/>			
43010	Kopfstützenpolster Standard mit Bezug in Kunstleder schwarz	ST	141,60 €	<input type="text"/>			
					<input type="checkbox"/> Gr. 0 <input type="checkbox"/> Gr. 1 <input type="checkbox"/> Gr. 2		
					<input type="checkbox"/> Gr. 0 <input type="checkbox"/> Gr. 1 <input type="checkbox"/> Gr. 2		
43011	Kopfstützenpolster Muschelform mit Bezug in Kunstleder schwarz	ST	141,60 €	<input type="text"/>			
					<input type="checkbox"/> Gr. 0 <input type="checkbox"/> Gr. 1 <input type="checkbox"/> Gr. 2		
					<input type="checkbox"/> Gr. 0 <input type="checkbox"/> Gr. 1 <input type="checkbox"/> Gr. 2		
43015	Kopfstützenbezug Stoff für Kopfstütze Standard- oder Muschelform zusätzlich zum Kunstleder-Bezug, leicht abnehmbar über Reißverschluss	ST	73,60 €	<input type="text"/>			
43016	Echtfellbezug Kopfstütze (zusätzlich zum Kunstlederbezug)	ST	100,40 €	<input type="text"/>			
43017	Kopfstützenpolster mit lateralen Führungen aus PU mit Kugelkopfaufnahme	ST	226,37 €	<input type="text"/>			
					<input type="checkbox"/> Gr. 1 <input type="checkbox"/> Gr. 2		
43018	Kopfstützenpolster in Muschelform aus PU mit Kugelkopfaufnahme	ST	226,40 €	<input type="text"/>			
					<input type="checkbox"/> Gr. 1 <input type="checkbox"/> Gr. 2		
					<input type="checkbox"/> Gr. 1 <input type="checkbox"/> Gr. 2 <input type="checkbox"/> Gr. 3		
43013	Kopfstützenpolster in Sonderausführung nach individuellen Maßen ohne Bezug	ST	273,20 €	<input type="text"/>			
43015-SA	Kopfstützenbezug Stoff für Kopfstütze in Sonderausführung	ST	100,40 €	<input type="text"/>			
43034	Rückenverlängerung aufsteckbar	ST	172,80 €	<input type="text"/>			
43035	Bezug für Rückenverlängerung aufsteckbar	ST	88,10 €	<input type="text"/>			
43030	Kopfstützenpolster klettbar ohne Bezug	ST	142,70 €	<input type="text"/>			



Per Fax an: +49 (0) 2243/8807-29

Per Mail an: info@interco.gmbh

Art.-Nr.	Artikelbezeichnung   Artikelbeschreibung   Optionen	EH	Preis *	Anzahl	
43029	Bezug für Kopfstützenpolster klettbar	ST	142,70 €	<input type="text"/>	
<b>Oberkörper</b>					
44210	Rumpfführungspelotte rechts/links in fester Ausführung	ST	142,70 €	<input type="text"/>	
44220	Abschwenkvorrichtung für Rumpfführungspelotte in Aluline-Ausführung	ST	220,80 €	<input type="text"/>	
44250	Rumpfführungspelotte, höhen- und breitenverstellbar	ST	322,30 €	<input type="text"/>	
44251	Rumpfführungspelotte, höhen- und breitenverstellbar integriert in die Rückeneinheit (diagonal verstellbar)	ST	322,30 €	<input type="text"/>	
60081	Bezug für Rumpfpelotten	PA	91,40 €	<input type="text"/>	
44300	LWS Anstützung integriert	ST	71,40 €	<input type="text"/>	
44301	LWS-Anstützung klettbar ohne Bezug	ST	95,90 €	<input type="text"/>	
44302	Bezug für LWS-Anstützung klettbar	ST	53,50 €	<input type="text"/>	
44110u	Brustgurt mit Umlenkrolle	<input type="checkbox"/> in Kunstleder <input type="checkbox"/> in Neopren	ST 89,20 €	<input type="text"/>	
44114	Brustgurt einfache Ausführung (klettbar)	<input type="checkbox"/> in Kunstleder <input type="checkbox"/> in Neopren	<input type="checkbox"/> Gr. 1 <input type="checkbox"/> Gr. 2 <input type="checkbox"/> Gr. 3	ST 137,20 €	<input type="text"/>
44115	Brustgurt mit Überschlaglasche	<input type="checkbox"/> in Kunstleder <input type="checkbox"/> in Neopren	<input type="checkbox"/> Gr. 1 <input type="checkbox"/> Gr. 2 <input type="checkbox"/> Gr. 3	ST 155,00 €	<input type="text"/>
47130	Brustschulterpelotte Standard RV mit Steckverschluss 25 mm, festgenähten Gurten an den Schultern und Reißverschluss in der Mitte (inkl. Klappschnalle mit Befestigungslasche zur Montage an Sitzschalen)	<input type="checkbox"/> für Jungen <input type="checkbox"/> für Mädchen <input type="checkbox"/> Gr. 1 <input type="checkbox"/> Gr. 2 <input type="checkbox"/> Gr. 3 <input type="checkbox"/> Gr. 4	<input type="checkbox"/> Abstandsgewirke <input type="checkbox"/> Kunstleder <input type="checkbox"/> Neopren	ST 214,10 € 189,60 € 281,00 €	<input type="text"/>
47131	Brustschulterpelotte VARIO mit Drehverschluss im Becken und Steckverschlüssen an den oberen Schultergurten (inkl. Klappschnalle mit Befestigungslasche zur Montage an Sitzschalen)	<input type="checkbox"/> für Jungen <input type="checkbox"/> für Mädchen <input type="checkbox"/> Gr. 1 <input type="checkbox"/> Gr. 2 <input type="checkbox"/> Gr. 3 <input type="checkbox"/> Gr. 4	<input type="checkbox"/> Abstandsgewirke <input type="checkbox"/> Kunstleder <input type="checkbox"/> Neopren	ST 220,80 € 196,30 € 281,00 €	<input type="text"/>



Per Fax an: +49 (0) 2243/8807-29

Per Mail an: info@interco.gmbh

Art.-Nr.	Artikelbezeichnung   Artikelbeschreibung   Optionen	EH	Preis *	Anzahl
47132	<b>Brustschulterpelotte ABNEHMBAR</b> mit abnehmbaren oberen Gurten mit Steckverschluss und Steckverschlüssen im Becken <input type="checkbox"/> für Jungen <input type="checkbox"/> für Mädchen ..... <input type="checkbox"/> Gr. 1 <input type="checkbox"/> Gr. 2 <input type="checkbox"/> Gr. 3 <input type="checkbox"/> Gr. 4	<input type="checkbox"/> Abstandsgewirke <input type="checkbox"/> Kunstleder <input type="checkbox"/> Neopren	214,10 € 196,30 € 281,00 €	<input type="text"/>
47133	<b>Brustschulterpelotte Standard</b> mit Steckverschluss 25 mm und festgenähten Gurten an den Schultern (inkl. Klappschnalle mit Befestigungslasche zur Montage an Sitzschalen) <input type="checkbox"/> für Jungen <input type="checkbox"/> für Mädchen ..... <input type="checkbox"/> Gr. 1 <input type="checkbox"/> Gr. 2 <input type="checkbox"/> Gr. 3 <input type="checkbox"/> Gr. 4	<input type="checkbox"/> Abstandsgewirke <input type="checkbox"/> Kunstleder <input type="checkbox"/> Neopren	209,60 € 161,70 € 267,60 €	<input type="text"/>
47200	<b>Gurtführungsbleche (inkl. Klappschnalle zur Aufnahme der Gurte)</b> zur Montage an Schalenrändern, zwecks Führung der oberen Schultergurte und Möglichkeit der stufenlosen Höheneinstellung	SA	65,80 €	<input type="text"/>



## Obere Extremitäten

42025	<b>Armauflagen ALULINE höhen- und winkelverstellbar inkl. Armpolster PUR</b> (nur in Verbindung mit Adduktionsführungen)	PA	310,00 €	<input type="text"/>
42010	<b>Armauflagen höhenverstellbar (Vierkant 15x15 mm) inkl. Armpolster PUR</b> (nur in Verbindung mit Adduktionsführungen)	PA	167,30 €	<input type="text"/>
42020	<b>Armauflagen höhen- und winkelverstellbar (Vierkant 15x15 mm) inkl. Armpolster PUR</b> (nur in Verbindung mit Adduktionsführungen)	PA	250,90 €	<input type="text"/>
42030	<b>Armpolster muldenförmig oder flach ohne Bezug</b>	PA	215,20 €	<input type="text"/>
42031	<b>Bezug für Armpolster muldenförmig</b>	PA	109,30 €	<input type="text"/>
42040	<b>Obere Schalenränder überpolstert</b>	PA	113,70 €	<input type="text"/>
42050	<b>Untere Schalenränder überpolstert</b>	PA	113,70 €	<input type="text"/>
44261	<b>Oberarmbegrenzungen</b>	PA	282,10 €	<input type="text"/>
44262	<b>Bezug für Oberarmbegrenzungen</b>	PA	209,60 €	<input type="text"/>
42811	<b>Therapietisch aus Acrylglas aufsteckbar</b> in viereckiger Form mit aufgeschraubten Front- und Seitenleisten und Doppelsegmentausschnitt	<input type="checkbox"/> Gr. 1 <input type="checkbox"/> Gr. 2 <input type="checkbox"/> Gr. 3 <input type="checkbox"/> Gr. 4	322,30 €	<input type="text"/>
42812			334,50 €	
42813			345,70 €	
42814			352,40 €	
42511	<b>Therapietisch aus Buchenholz aufsteckbar</b> in viereckiger Form mit aufgeschraubten Front- und Seitenleisten und Doppelsegmentausschnitt	<input type="checkbox"/> Gr. 1 <input type="checkbox"/> Gr. 2 <input type="checkbox"/> Gr. 3 <input type="checkbox"/> Gr. 4	262,10 €	<input type="text"/>
42512			262,10 €	
42513			274,30 €	
42514			274,30 €	

Per Fax an: +49 (0) 2243/8807-29

Per Mail an: info@interco.gmbh



Art.-Nr.	Artikelbezeichnung   Artikelbeschreibung   Optionen	EH	Preis *	Anzahl
42521			262,10 €	
42522	<b>Therapietisch aus Buchenholz aufsteckbar</b>		262,10 €	<input type="text"/>
42523	in halbrunder Form mit Doppelsegmentausschnitt	ST	274,30 €	<input type="text"/>
42524			274,30 €	
42541				
42542	<b>Therapietisch aus Neopolen</b>			
42543	in halbrunder Ausführung, klettbar, mit zusätzlichem Befestigungsgurt, mit Bezug in Kunstleder	ST	358,00 €	<input type="text"/>
42544				
42810	<b>Therapietisch aus Acrylglas mit aufgekanteten Front- und Seitenleisten</b> nach individuellen Maßen	ST	443,80 €	<input type="text"/>
42515	<b>Abschwenkvorrichtung für Therapietisch</b>	ST	142,70 €	<input type="text"/>
42517	<b>Aufsteckmechanismus für Therapietisch zum Aufstecken mit zwei Haltern</b>	ST	174,00 €	<input type="text"/>
42610	<b>Tischplattenpolster mit Kunstlederbezug</b>	ST	107,00 €	<input type="text"/>



## Becken

44040	<b>Adduktionsführungen</b>	ST	130,50 €	<input type="text"/>
44010	<b>Abduktionskeil ohne Bezug verstellbar und aufsteckbar</b>	ST	170,60 €	<input type="text"/>
44011	<b>Abduktionskeil abklappbar ohne Bezug</b>	ST	248,70 €	<input type="text"/>
44020	<b>Abduktionskeil integriert inkl. Bezug</b>	ST	94,80 €	<input type="text"/>
44025	<b>Bezug für Abduktionskeil</b>	ST	49,10 €	<input type="text"/>
44170u	<b>Becken-Sicherheitsgurt mit Umlenkrolle</b>			
	<input type="checkbox"/> in Kunstleder schwarz	ST	90,30 €	<input type="text"/>
	<input type="checkbox"/> in Neopren			
44175-1	<b>Becken-Sicherheitsgurt Gr. 1 mit Neopren-Polster und kleinem Kunststoff-Pressverschluss</b> in 2-Punkt-Ausführung mit einem Zug	ST	179,50 €	<input type="text"/>
44175-2	<b>Becken-Sicherheitsgurt mit Neopren-Polster und großem Pressverschluss</b>			
44175-3	in 2-Punkt-Ausführung mit einem Zug	ST	179,50 €	<input type="text"/>
44176-1	<b>Becken-Sicherheitsgurt Gr. 1 mit Neopren-Polster und kleinem Kunststoff-Pressverschluss</b> in 4-Punkt-Ausführung mit einem Zug	ST	190,70 €	<input type="text"/>
44176-2	<b>Becken-Sicherheitsgurt mit Neopren-Polster und großem Pressverschluss</b>			
44176-3	in 4-Punkt-Ausführung mit einem Zug	ST	190,70 €	<input type="text"/>
44177	<b>Becken-Sicherheitsgurt mit Neopren-Polster</b> in 2-Punkt-Ausführung mit zwei Zügen	ST	184,00 €	<input type="text"/>
44178	<b>Becken-Sicherheitsgurt mit Neopren-Polster</b> in 4-Punkt-Ausführung mit zwei Zügen	ST	195,10 €	<input type="text"/>

Per Fax an: +49 (0) 2243/8807-29

Per Mail an: info@interco.gmbh

Art.-Nr.	Artikelbezeichnung   Artikelbeschreibung   Optionen	EH	Preis *	Anzahl
44190 44192 44198	<b>Sitzhose</b>  <input type="checkbox"/> Abstangsgewirke <input type="checkbox"/> Kunstleder <input type="checkbox"/> Neopren ..... <input type="checkbox"/> Gr. 1 <input type="checkbox"/> Gr. 2 <input type="checkbox"/> Gr. 3	<input type="checkbox"/> Standard <input type="checkbox"/> gespreizte Form <input type="checkbox"/> T-Form	ST 139,40 € 122,70 € 117,10 €	<input type="text"/>
44046 44047 44048 44049	<b>PELVI-LOCK 3DS</b> <b>Beckenretraktionsgurt mit Schnalle und Zahnriemen</b> für Sitzschalen mit flexibler Gurtbandbefestigung	<input type="checkbox"/> Gr. XS (SB=16-24 cm) <input type="checkbox"/> Gr. S (SB=20-32 cm) <input type="checkbox"/> Gr. M (SB=30-40 cm) <input type="checkbox"/> Gr. L (SB=36-46 cm)	ST 304,40 €	<input type="text"/>
44050 44051 44052 44053	<b>PELVI-LOCK 3DA</b> <b>Beckenretraktionsgurt mit verdeckter Schnalle und Zahnriemen für hohe Zugkräfte</b> für Sitzschalen mit starrer Kunststoffbandbefestigung	<input type="checkbox"/> Gr. XS (SB=16-24 cm) <input type="checkbox"/> Gr. S (SB=20-32 cm) <input type="checkbox"/> Gr. M (SB=30-40 cm) <input type="checkbox"/> Gr. L (SB=36-46 cm)	ST 316,70 €	<input type="text"/>
44054 44055 44056 44057	<b>PELVI-LOCK 3DAS</b> <b>Beckenretraktionsgurt mit verdeckter Schnalle und Zahnriemen für hohe Zugkräfte</b> für Sitzschalen mit flexibler Gurtbandbefestigung	<input type="checkbox"/> Gr. XS (SB=16-24 cm) <input type="checkbox"/> Gr. S (SB=20-32 cm) <input type="checkbox"/> Gr. M (SB=30-40 cm) <input type="checkbox"/> Gr. L (SB=36-46 cm)	ST 316,70 €	<input type="text"/>
44061 44062 44063 44064	<b>PELVI-LOCK 3DB</b> <b>Beckenretraktionsgurt mit roter Ratschenschnalle und Zahnriemen</b> für Sitzschalen mit starrer Kunststoffbandbefestigung	<input type="checkbox"/> Gr. XS (SB=16-24 cm) <input type="checkbox"/> Gr. S (SB=20-32 cm) <input type="checkbox"/> Gr. M (SB=30-40 cm) <input type="checkbox"/> Gr. L (SB=36-46 cm)	ST 304,40 €	<input type="text"/>



## Untere Extremitäten

46013	<b>Fußbanksystem ALULINE mit Kniewinkel Rasterverstellung</b> Fußbrett in durchgehender Ausführung, Fußbrett in schwarz beschichtet, inklusive Stoßbecken und Fußbankfolie für alle interco-Untergestelle	<input type="checkbox"/> Gr. 0 <input type="checkbox"/> Gr. 1 <input type="checkbox"/> Gr. 2 <input type="checkbox"/> Gr. 3	ST 356,80 €	<input type="text"/>
-------	--	--	----------------	----------------------

Per Fax an: +49 (0) 2243/8807-29

Per Mail an: info@interco.gmbh

Art.-Nr.	Artikelbezeichnung   Artikelbeschreibung   Optionen	EH	Preis *	Anzahl
46016	<b>Fußbanksystem ALULINE mit Kniewinkel Rasterverstellung</b> Fußbrett in geteilter Ausführung, Fußbrett in schwarz beschichtet, inklusive Stoßbecken und Fußbankfolie für alle interco-Untergestelle	<input type="checkbox"/> Gr. 0 <input type="checkbox"/> Gr. 1 <input type="checkbox"/> Gr. 2 <input type="checkbox"/> Gr. 3	PA 430,40 €	<input type="text"/>
46010	<b>Fußbank in durchgehender Ausführung mit starren Fußwinkeln</b> und Fußführungsschlitzten	<input type="checkbox"/> Gr. 1 <input type="checkbox"/> Gr. 2 <input type="checkbox"/> Gr. 3	ST 218,60 €	<input type="text"/>
46012	<b>Fußbank in durchgehender Ausführung mit Fußwinkel-Konusverstellung</b> und Fußführungsschlitzten	<input type="checkbox"/> Gr. 1 <input type="checkbox"/> Gr. 2 <input type="checkbox"/> Gr. 3	ST 310,00 €	<input type="text"/>
46014	<b>Fußbank in geteilter Ausführung mit Fußwinkel-Konusverstellung</b> und Fußführungsschlitzten	<input type="checkbox"/> Gr. 0 <input type="checkbox"/> Gr. 1 <input type="checkbox"/> Gr. 2 <input type="checkbox"/> Gr. 3	PA 441,60 €	<input type="text"/>
46015	<b>Fußbank in geteilter Ausführung mit starren Fußwinkeln</b> und Fußführungsschlitzten	<input type="checkbox"/> Gr. 0 <input type="checkbox"/> Gr. 1 <input type="checkbox"/> Gr. 2 <input type="checkbox"/> Gr. 3	PA 356,80 €	<input type="text"/>
46005	<b>Fußbanksystem dynamisch mitbewegend in Sonderanfertigung ohne Widerstand</b> durchgehende Ausführung (erforderlich sind Adduktionsführungen)		ST 568,70 €	<input type="text"/>
46020	<b>Kniewinkel</b> <input type="checkbox"/> in starrer 90° Ausführung <input type="checkbox"/> in starrer 110° Ausführung	<input type="checkbox"/> Gr. 1 <input type="checkbox"/> Gr. 2 <input type="checkbox"/> Gr. 3	PA 73,60 €	<input type="text"/>
46021	<b>Kniewinkel mit Konusverstellung</b>	<input type="checkbox"/> Gr. 1 <input type="checkbox"/> Gr. 2 <input type="checkbox"/> Gr. 3	PA 158,40 €	<input type="text"/>
46030	<b>Wadenplatte in durchgehender Ausführung</b>		ST 184,00 €	<input type="text"/>
46031	<b>Bezug in Kunstleder schwarz für Wadenplatte in durchgehender Ausführung</b>		ST 46,80 €	<input type="text"/>
46120	<b>Wadenplatte in Einzel-Ausführung</b>		PA 219,70 €	<input type="text"/>
46121	<b>Bezug in Kunstleder schwarz für Wadenplatte in Einzel-Ausführung</b>		PA 53,50 €	<input type="text"/>
46530	<b>Fußbankerhöhung aus Kunststoff schwarz</b> Maßangabe in cm <input type="text"/>		ST 66,90 €	<input type="text"/>
46551	<b>Fersenkante für durchgehende Fußbank</b> Maßangabe in cm <input type="text"/>		ST 73,60 €	<input type="text"/>
46552	<b>Fersenkante für geteilte Fußbank</b> Maßangabe in cm <input type="text"/>		ST 116,40 €	<input type="text"/>
46510	<b>Fersenkantenpolster ohne Bezug</b> Maßangabe in cm <input type="text"/>		ST 71,40 €	<input type="text"/>
46511	<b>Bezug in Kunstleder schwarz für Fersenkantenpolster</b>		ST 46,80 €	<input type="text"/>
46520	<b>Fußbankpolster ohne Bezug</b> Maßangabe in cm <input type="text"/>		ST 75,80 €	<input type="text"/>
46521	<b>Bezug in Kunstleder schwarz für Fußbankpolster</b>		ST 53,50 €	<input type="text"/>

Per Fax an: +49 (0) 2243/8807-29

Per Mail an: info@interco.gmbh

